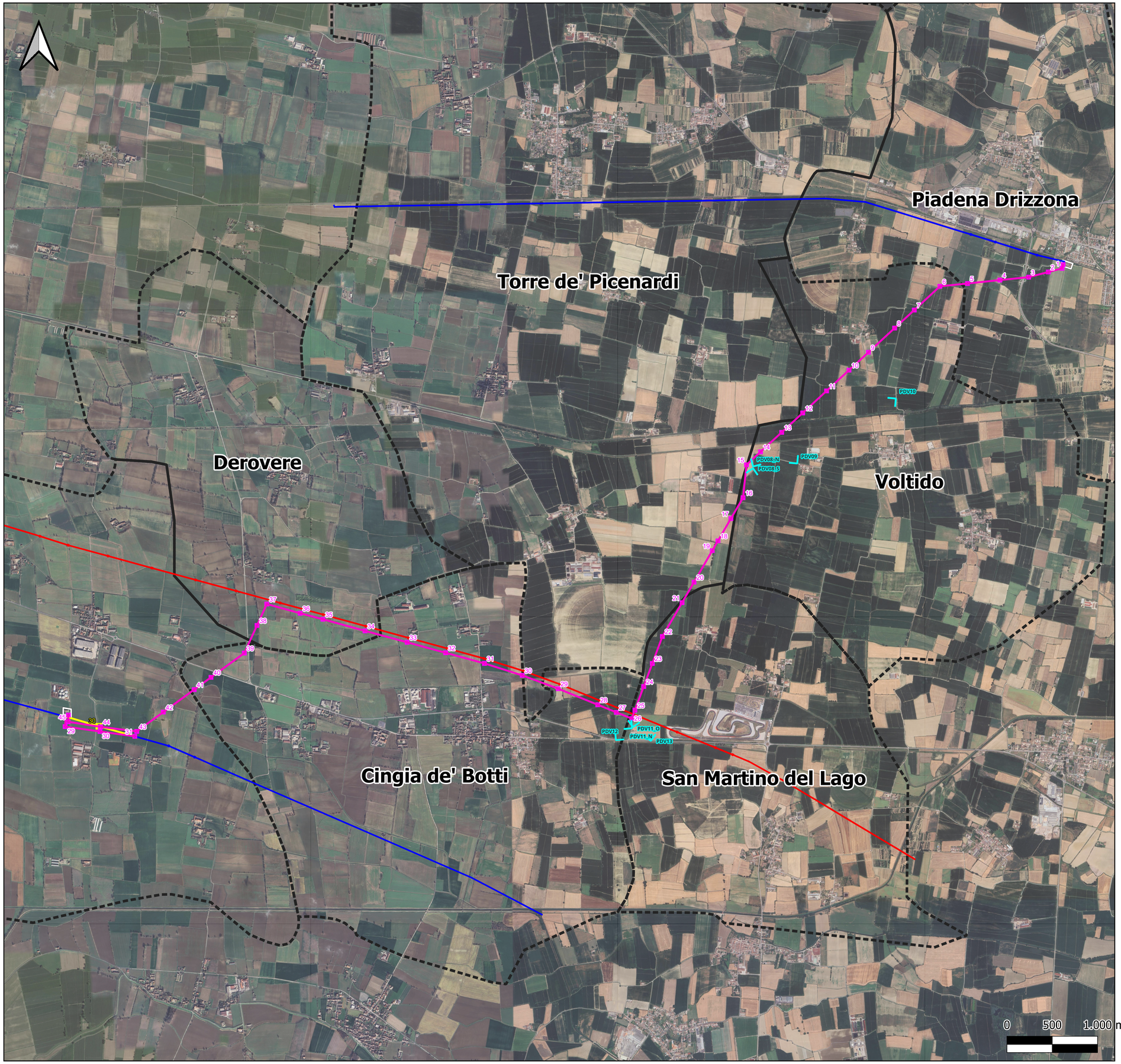

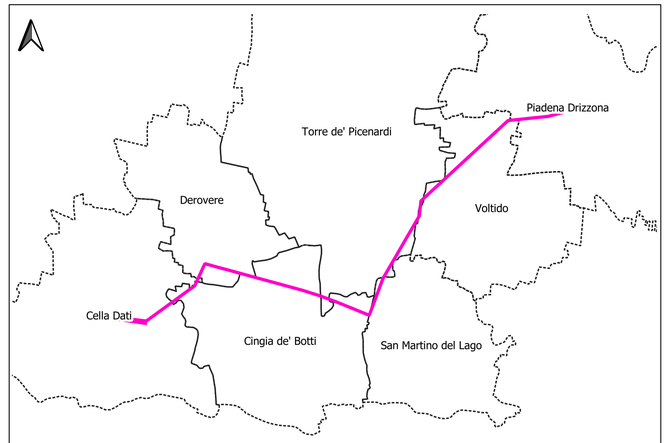

LEGENDA

- PUNTI DI PRESA INTEGRAZIONI
- limiti comunali

Opere in progetto

- Nuovo elettrodotto aereo 132 kV
- Sostegni di nuova realizzazione
- Demolizioni
- Sostegni da demolire

Opere esistenti

- Elettrodotto aereo 132 kV ESISTENTE
- Elettrodotto aereo 380 kV ESISTENTE
- Sottostazione Elettrica ESISTENTE

Immagine di sfondo satellitare

ORDINE DEGLI INGEGNERI - TERAMO
986 DI MICHELE dott. CESARE
INGEGNERE

Cesare Di Michele
11.02.2026 09:33:47
GMT+01:00

ESTERNO				
00	06/02/2026	Prima emissione	Proger	PROGER
N.	DATA	DESCRIZIONE	ELABORATO	

REVISIONI				
00	06/02/2026	Prima emissione	F. Felli (SVP-SA-SANO)	V. De Santis (SVP-SA-SANO)
N.	DATA	DESCRIZIONE	ELABORATO	ACCETTATO

NUMERO E DATA ORDINE n. 4000105988 del 04.03.2024

MOTIVO DELL'INVIO ■ PER ACCETTAZIONE ☐ PER INFORMAZIONE

CODIFICA ELABORATO

DEBX18096B3236901

Terna Rete Italia — TERNA GROUP

TITOLO ELABORATO

Nuovo Elettrodotto Aereo 132kV CP Piadena - CP Cella Dati

Risposta alle richieste di integrazione
Registro Ufficiale.U.0013752.22-09-2025

INTEGRAZIONE FOTOINSERIMENTI

TIPOLOGIA ELABORATO: ---

PROGETTO: ---

NOME DEL FILE	SCALA CAD	FORMATO	SCALA	FOGLIO
DEBX18096B3236901.pdf		A1	1:30.000	1/5

Questo documento contiene informazioni di proprietà Terna SpA e deve essere utilizzato esclusivamente dal destinatario in relazione alle finalità per le quali è stato ricevuto. E' vietata qualsiasi forma di riproduzione o divulgazione senza l'esplicito consenso di Terna SpA.
This document contains information proprietary to TERNA S.p.A. and it will have to be used exclusively for the purposes for which it has been furnished. Whichever shape of spreading or reproduction without the written permission of TERNA S.p.A. is prohibit.

Fotoinserimento PDV08 NORD - STATO ATTUALE

Fotoinserimento PDV08 NORD - SIMULAZIONE DI INSERIMENTO DEL PROGETTO

Fotoinserimento PDV08 SUD - STATO ATTUALE

Fotoinserimento PDV08 SUD - SIMULAZIONE DI INSERIMENTO DEL PROGETTO

LEGENDA

PUNTI DI PRESA INTEGRAZIONI
limiti comunali

Opere in progetto
- Nuovo elettrodotto aereo 132 kV
- Sostegni di nuova realizzazione
- Demolizioni
- Sostegni da demolire

Opere esistenti
- Elettrodotto aereo 132 kV ESISTENTE
- Elettrodotto aereo 380 kV ESISTENTE
- Sottostazione Elettrica ESISTENTE

Immagine di sfondo satellitare

ORDINE DEGLI INGEGNERI - TERAMO
986 DI MICHELE dott. CESARE
INGEGNERE

Cesare Di Michele
11.02.2026 09:33:47
GMT+01:00

	N.	DATA	DESCRIZIONE	ELABORATO
ESTERNO	00	06/02/2026	Prima emissione	Proger

PROGER

	N.	DATA	DESCRIZIONE	ELABORATO	ACCETTATO
REVISIONI	00	06/02/2026	Prima emissione	F. Felli (SVP-SA-SANO)	V. De Santis (SVP-SA-SANO)

NUMERO E DATA ORDINE n. 4000105988 del 04.03.2024

MOTIVO DELL'INVIO ■ PER ACCETTAZIONE ☐ PER INFORMAZIONE

CODIFICA ELABORATO

DEBX18096B3236901

Terna Rete Italia — TERNA GROUP

TITOLO ELABORATO

Nuovo Elettrodotto Aereo 132kV CP Piadena - CP Cella Dati

Risposta alle richieste di integrazione
Registro Ufficiale.U.0013752.22-09-2025

INTEGRAZIONE FOTOINSERIMENTI

TIPOLOGIA ELABORATO: ---

PROGETTO: ---

NOME DEL FILE	SCALA CAD	FORMATO	SCALA	FOGLIO
DEBX18096B3236901.pdf		A1	-	2/5

Questo documento contiene informazioni di proprietà Terna SpA e deve essere utilizzato esclusivamente dal destinatario in relazione alle finalità per le quali è stato ricevuto. E' vietata qualsiasi forma di riproduzione o divulgazione senza l'esplicito consenso di Terna SpA.
This document contains information proprietary to TERNA S.p.A. and it will have to be used exclusively for the purposes for which it has been furnished. Whichever shape of spreading or reproduction without the written permission of TERNA S.p.A. is prohibit.

Fotoinserimento PDV09 - STATO ATTUALE

Fotoinserimento PDV09 - SIMULAZIONE DI INSERIMENTO DEL PROGETTO

Fotoinserimento PDV10 - STATO ATTUALE

Fotoinserimento PDV10 - SIMULAZIONE DI INSERIMENTO DEL PROGETTO

LEGENDA

PUNTI DI PRESA INTEGRAZIONI
limiti comunali

Opere in progetto
- Nuovo elettrodotto aereo 132 kV
- Sostegni di nuova realizzazione
- Demolizioni
- Sostegni da demolire

Opere esistenti
- Elettrodotto aereo 132 kV ESISTENTE
- Elettrodotto aereo 380 kV ESISTENTE
- Sottostazione Elettrica ESISTENTE

Immagine di sfondo satellitare

ORDINE DEGLI INGEGNERI - TERAMO
986 DI MICHELE dott. CESARE
INGEGNERE

Cesare Di Michele
11.02.2026 09:33:47
GMT+01:00

	N.	DATA	DESCRIZIONE	ELABORATO
ESTERNO	00	06/02/2026	Prima emissione	Proger

PROGER

	N.	DATA	DESCRIZIONE	ELABORATO	ACCETTATO
REVISIONI	00	06/02/2026	Prima emissione	F. Felli (SVP-SA-SANO)	V. De Santis (SVP-SA-SANO)

NUMERO E DATA ORDINE n. 4000105988 del 04.03.2024

MOTIVO DELL'INVIO ■ PER ACCETTAZIONE ☐ PER INFORMAZIONE

CODIFICA ELABORATO

DEBX18096B3236901

Terna Rete Italia
TERNA GROUP

TITOLO ELABORATO

Nuovo Elettrodotto Aereo 132kV CP Piadena - CP Cella Dati

Risposta alle richieste di integrazione
Registro Ufficiale.U.0013752.22-09-2025

INTEGRAZIONE FOTOINSERIMENTI

TIPOLOGIA ELABORATO: ---

PROGETTO: ---

NOME DEL FILE	SCALA CAD	FORMATO	SCALA	FOGLIO
DEBX18096B3236901.pdf		A1	-	3/5

Questo documento contiene informazioni di proprietà Terna SpA e deve essere utilizzato esclusivamente dal destinatario in relazione alle finalità per le quali è stato ricevuto. E' vietata qualsiasi forma di riproduzione o divulgazione senza l'esplicito consenso di Terna SpA.
This document contains information proprietary to TERNA S.p.A. and it will have to be used exclusively for the purposes for which it has been furnished. Whichever shape of spreading or reproduction without the written permission of TERNA S.p.A. is prohibit.

Fotoinserimento PDV11_NORD - STATO ATTUALE

Fotoinserimento PDV11_NORD - SIMULAZIONE DI INSERIMENTO DEL PROGETTO

Fotoinserimento PDV11_OVEST - STATO ATTUALE

Fotoinserimento PDV11_OVEST - SIMULAZIONE DI INSERIMENTO DEL PROGETTO

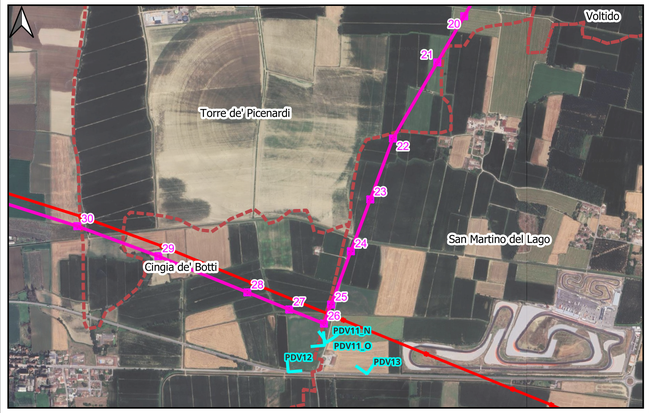

LEGENDA

PUNTI DI PRESA INTEGRAZIONI
limiti comunali

Opere in progetto
- Nuovo elettrodotto aereo 132 kV
- Sostegni di nuova realizzazione
- Demolizioni
- Sostegni da demolire

Opere esistenti
- Elettrodotto aereo 132 kV ESISTENTE
- Elettrodotto aereo 380 kV ESISTENTE
- Sottostazione Elettrica ESISTENTE

Immagine di sfondo satellitare

ORDINE DEGLI INGEGNERI - TERAMO
986 DI MICHELE dott. CESARE
INGEGNERE

Cesare Di Michele
11.02.2026 09:33:47
GMT+01:00

ESTERNO				
00	06/02/2026	Prima emissione	Proger	PROGER
N.	DATA	DESCRIZIONE	ELABORATO	

REVISIONI				
00	06/02/2026	Prima emissione	F. Felli (SVP-SA-SANO)	V. De Santis (SVP-SA-SANO)
N.	DATA	DESCRIZIONE	ELABORATO	ACCETTATO

NUMERO E DATA ORDINE n. 4000105988 del 04.03.2024

MOTIVO DELL'INVIO ■ PER ACCETTAZIONE ☐ PER INFORMAZIONE

CODIFICA ELABORATO

DEBX18096B3236901

Terna Rete Italia — TERNA GROUP

TITOLO ELABORATO

Nuovo Elettrodotto Aereo 132kV CP Piadena - CP Cella Dati

Risposta alle richieste di integrazione
Registro Ufficiale.U.0013752.22-09-2025

INTEGRAZIONE FOTOINSERIMENTI

TIPOLOGIA ELABORATO: ---

PROGETTO: ---

NOME DEL FILE	SCALA CAD	FORMATO	SCALA	FOGLIO
DEBX18096B3236901.pdf		A1	-	4/5

Questo documento contiene informazioni di proprietà Terna SpA e deve essere utilizzato esclusivamente dal destinatario in relazione alle finalità per le quali è stato ricevuto. E' vietata qualsiasi forma di riproduzione o divulgazione senza l'esplicito consenso di Terna SpA.
This document contains information proprietary to TERNA S.p.A. and it will have to be used exclusively for the purposes for which it has been furnished. Whichever shape of spreading or reproduction without the written permission of TERNA S.p.A. is prohibit.

Fotoinserimento PDV12 - STATO ATTUALE

Fotoinserimento PDV12 - SIMULAZIONE DI INSERIMENTO DEL PROGETTO

Fotoinserimento PDV13 - STATO ATTUALE

Fotoinserimento PDV13 - SIMULAZIONE DI INSERIMENTO DEL PROGETTO

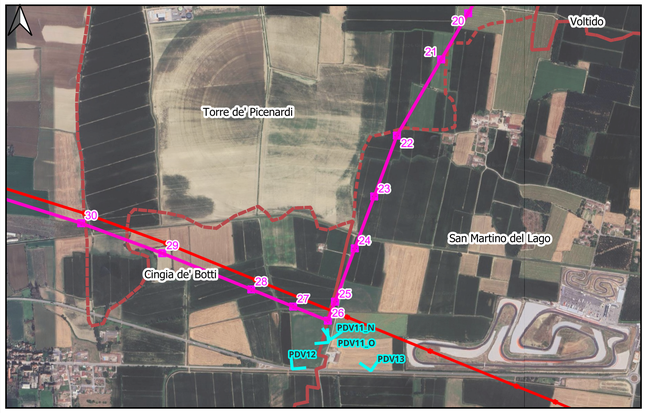

LEGENDA

PUNTI DI PRESA INTEGRAZIONI
limiti comunali

Opere in progetto
- Nuovo elettrodotto aereo 132 kV
- Sostegni di nuova realizzazione
- Demolizioni
- Sostegni da demolire

Opere esistenti
- Elettrodotto aereo 132 kV ESISTENTE
- Elettrodotto aereo 380 kV ESISTENTE
- Sottostazione Elettrica ESISTENTE

Immagine di sfondo satellitare

ORDINE DEGLI INGEGNERI - TERAMO
986 DI MICHELE dott. CESARE
INGEGNERE

Cesare Di Michele
11.02.2026 09:33:47
GMT+01:00

ESTERNO					
	00	06/02/2026	Prima emissione	Proger	PROGER
	N.	DATA	DESCRIZIONE	ELABORATO	

REVISIONI					
	00	06/02/2026	Prima emissione	F. Felli (SVP-SA-SANO)	V. De Santis (SVP-SA-SANO)
	N.	DATA	DESCRIZIONE	ELABORATO	ACCETTATO

NUMERO E DATA ORDINE n. 4000105988 del 04.03.2024

MOTIVO DELL'INVIO ■ PER ACCETTAZIONE ☐ PER INFORMAZIONE

CODIFICA ELABORATO

DEBX18096B3236901

Terna Rete Italia — TERNA GROUP

TITOLO ELABORATO

Nuovo Elettrodotto Aereo 132kV CP Piadena - CP Cella Dati

Risposta alle richieste di integrazione
Registro Ufficiale.U.0013752.22-09-2025

INTEGRAZIONE FOTOINSERIMENTI

TIPOLOGIA ELABORATO: ---

PROGETTO: ---

NOME DEL FILE	SCALA CAD	FORMATO	SCALA	FOGLIO
DEBX18096B3236901.pdf		A1	-	5/5

Questo documento contiene informazioni di proprietà Terna SpA e deve essere utilizzato esclusivamente dal destinatario in relazione alle finalità per le quali è stato ricevuto. E' vietata qualsiasi forma di riproduzione o divulgazione senza l'esplicito consenso di Terna SpA.
This document contains information proprietary to TERNA S.p.A. and it will have to be used exclusively for the purposes for which it has been furnished. Whichever shape of spreading or reproduction without the written permission of TERNA S.p.A. is prohibit.